

# Schéma stavebního projektu

## Příprava

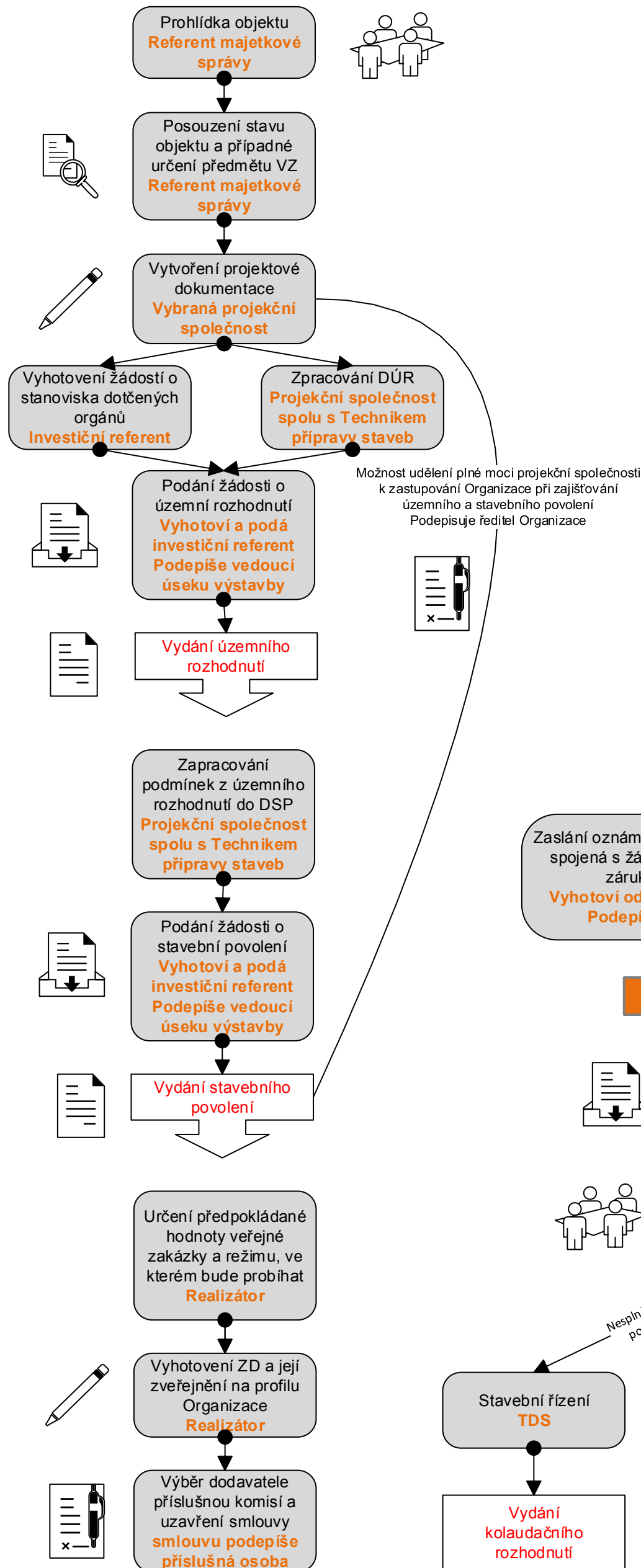

## Realizace

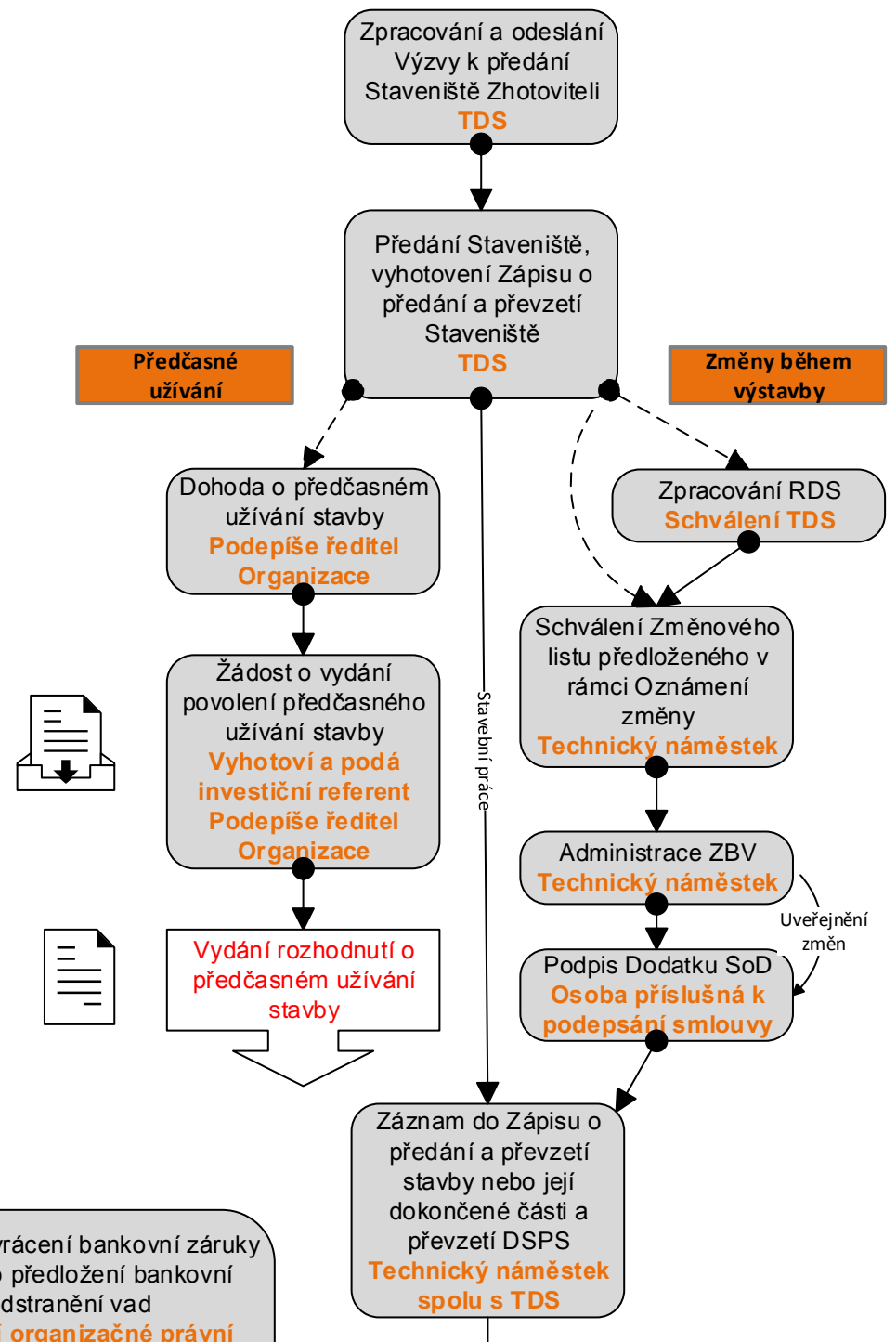

## Dokončení

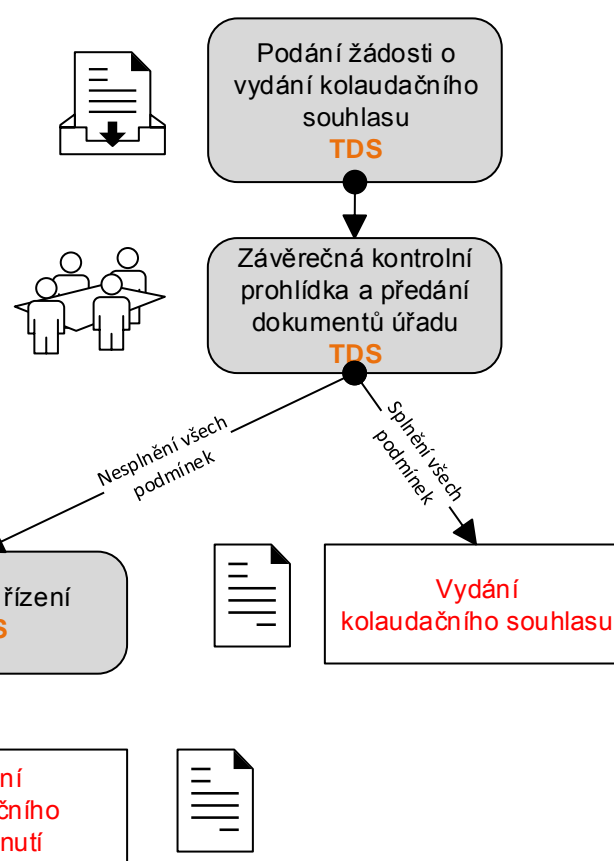

## Záruka

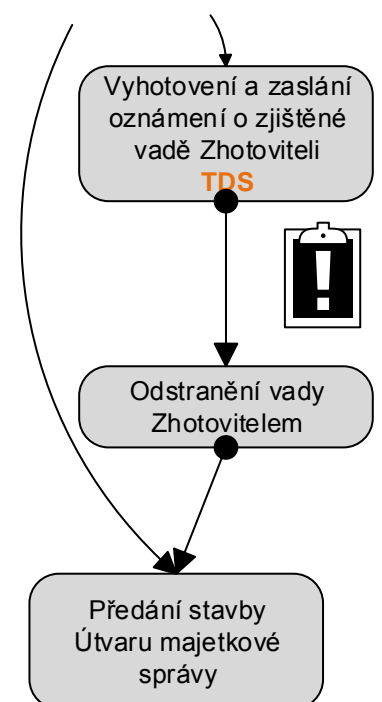

# Schéma činnosti investičního referenta

## Příprava

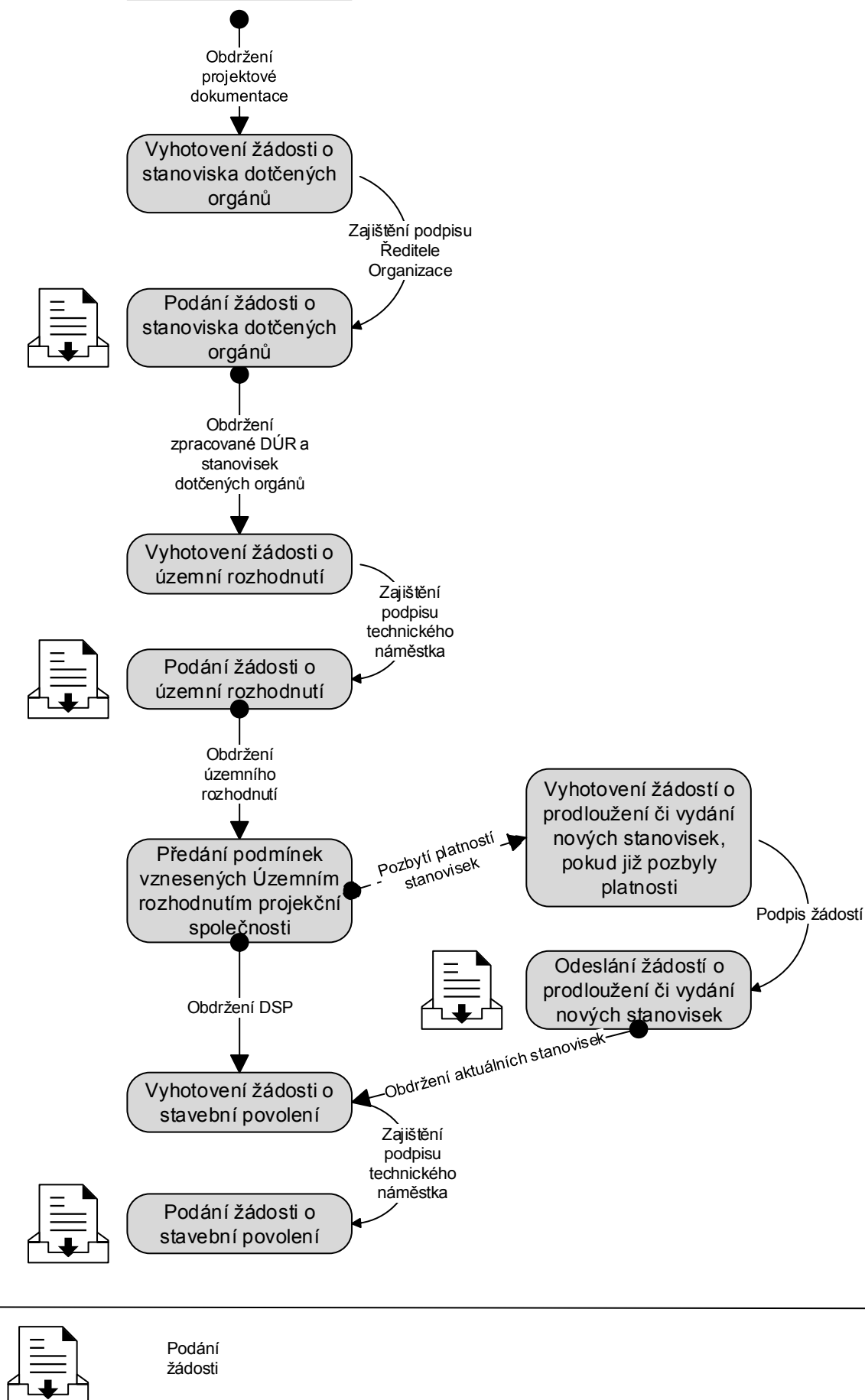

# Schéma činnosti Technického dozoru stavebníka

## Realizace

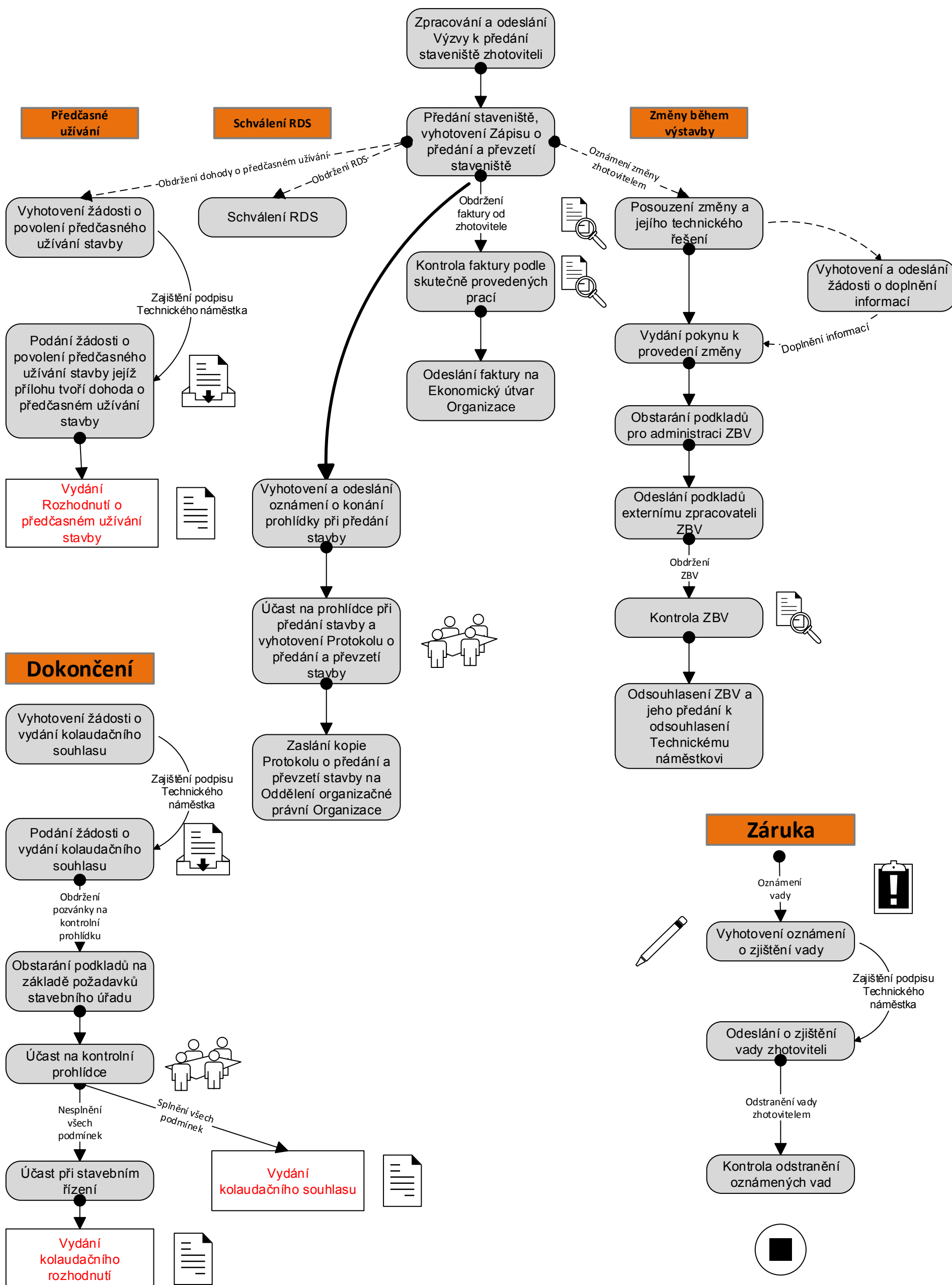

Vydání  
úředního  
dokumentu



Podání  
žádosti



Prohlídka  
Jednání



Vyhotovení  
Zpracování



Posouzení

## Mostní list mostu pozemní komunikace

Ev.č. mostu:	...				
Název mostu:	...				
Místní název:	...				
Předmět přemostění:	...				
Převáděná komunikace:	X. třída / [ev. číslo]				
Název převáděné komunikace:	...				
Staničení liniové:	... km	Staničení na úseku:	... km		
Rok postavení:	RRRR				
Rok poslední rekonstrukce:	...				
Kraj:	Pardubický kraj				
Okres:	...				
Katastrální území:	...				
Správce mostu:	SÚS Pardubice				
<b>Zatížitelnost v době uvedení do provozu, způsob a rok stanovení</b>					
Způsob stanovení:	Rok:	RRRR			
Vn = ... t	Vr = ... t	Ve = ... t	Vaj (Va) = ... t		
<b>Zatížitelnost současná, způsob a rok stanovení</b>					
Způsob stanovení:	Podrobný výpočet	Rok:	RRRR-MM-DD		
Vn = ... t	Vr = ... t	Ve = ... t	Vaj (Va) = ... t		
Dl. přemostění: ... m	Dl. nosné konst.: ... m	Šikmost:	[Pravá/levá] / ... °		
Volná šířka: ... m	Celková šířka mostu: ... m	Plocha mostu:	... m2		
<b>Nosná konstrukce</b>					
celk.počet polí:	...				
Podrobný popis nosné konstrukce:	...				
<b>Popis skupin polí</b>					
Počet polí:	Světlost šikmá [m]	Kolmá [m]	Konstr.výška [m]	Rozpětí [m]	Druh stat.působení
...	...	...	...	...	...
Stavební výška : ... m	Úložná výška : ... m				
<b>Způsob uložení NK</b>					
Pozice: ...	Způsob uložení: ...	Typ: ...	Výrobce: ...	Označení: ...	
<b>Mostní závěry</b>					
Pozice: ...	Typ: ...	Výrobce: ...	Označení:		
<b>Izolace desky mostovky</b>					
Typ: ...	Výrobce: ...	Materiál: ...			
<b>Spodní stavba</b>					
Podrobný popis spodní stavby: ...					
<b>Opěry</b>					
Počet: ...	Délka: ... m	Tloušťka: ... m	Výška: ... m	Materiál: ...	Základy: ...
<b>Přechodová oblast: ...</b>					
<b>Mezilehlé podpěry</b>					
Počet: ...	Délka: ... m	Tloušťka: ... m	Výška: ... m	Materiál: ...	Základy: ...

<b>Vozovka/chodníky</b>		
Povrch komunikace: ...	Šířka mezi obrubami: ... m	Plocha vozovky: ... m2
Konstrukce vozovky: ...		
Povrch chodníku: ...	Šířka chodníku: L: ... m P: ... m	Plocha chodníku: ... m2
Konstrukce chodníku: ...		
<b>Odvodnění mostu</b>		
Druh: ...	Typ odvodňovačů: ...	Výrobce: ... Svody (dn/mat): ...
<b>Záchytná zařízení</b>		
Zábradlí (typ/délka): ...		
Zábradelní svodidla (typ/délka): ...		
Svodidla (typ/délka): ...		
Jiné vybavení: ...		
<b>Ostatní údaje</b>		
Výška mostu nad terénem: ... m	Výška NK nad hladinou vody: ... m	
Q100: ... m3/sec.	Hladina Q100: ...	Normální hl. vody: ... m
Souřadnice mostu		
WGS-84	N: ...	E: ...
<b>Cizí zařízení</b>		
Typ: ... Správce: ... Popis: ...		
<b>Správní údaje</b>		
Archivace projektu: ...		
<b>Klasifikační stupeň stavu mostu</b>		
nosná konst.: [I-VII]	spodní stavba: [I-VII]	použitelnost: [I-V]
Rok provedení poslední HPM (MPM): RRRR-MM-DD		
<b>Reprodukční pořizovací hodnota (RPH):</b>		
Cena: ... Kč ke dni: RRRR-MM-DD		
<b>Technické zhodnocení: ...</b>		
<b>Nová RPH:</b>		
Cena: ... Kč ke dni: RRRR-MM-DD Poznámka:		
Datum tisku ML: DD.MM.RRRR Vypracoval: tisk z MostářNet – [jméno zpracovatele]		

# Hlavní prohlídka [datum] [evidenční číslo]

Datum prohlídky: [DD.MM.RRRR]

Provedl: [jméno], č. oprávnění k provádění hlavních a mimořádných prohlídek: [číslo oprávnění]

Přítomni: [jméno/a]

Směr popisu: ...

Způsob zpřístupnění mostu: ...

Počasí při provádění prohlídky: ...

Teplota vzduchu: ... °C Teplota nosné konstrukce: ... °C

## A. IDENTIFIKAČNÍ ÚDAJE:

Název objektu: ...

Okres: ...

Rok postavení: 1924

Liniové staničení [km]: ... Číslo úseku: ... Úsekové staničení [km]: ...

## B. DIAGNOSTICKÉ ZJIŠTĚNÍ

Nezadaný

Popis částí mostu (diagnostické zjištění) vychází z poslední provedené HMP a dále jej tato HMP případně doplňuje / upravuje dle skutečného stavu.

Mostní podpěry, křídla, čelní zdi – Mostní podpěry:

[popis diag. zjištění]

Ložiska, klouby, mostní závěry:

[popis diag. zjištění]

Izolační systém:

[popis diag. zjištění]

Nosná konstrukce:

[popis diag. zjištění]

Vozovka, chodníky, římsy, kolejový svršek:

[popis diag. zjištění]

Svodidla, zábradelní svodidla, zábradlí, dopravní značení a označení mostu:

[popis diag. zjištění]

Cizí zařízení na mostě:

[popis diag. zjištění]

Území pod mostem a přístupové cesty:

[popis diag. zjištění]

## C. ZÁVADY:

Nezadaný:

Stav a závady částí mostu jsou hodnoceny v porovnání s poslední provedenou HMP (rok poslední HMP, jméno zpracovatele poslední HMP).

Základy mostních podpěr a křídel, zemní těleso:

[popis závady]

HMP [doplnit datum]

- [popis stavu – trvale špatný/trvalý, bez výraznějších změn/zhoršující se/zhoršený/opraveno]

**Mostní podpěry, křídla, čelní zdi:**

[popis závady]

- [popis stavu – trvale špatný/trvalý, bez výraznějších změn/zhoršující se/zhoršený/opraveno]

**Ložiska, klouby, mostní závěry:**

[popis závady]

- [popis stavu – trvale špatný/trvalý, bez výraznějších změn/zhoršující se/zhoršený/opraveno]

**Izolační systém:**

[popis závady]

- [popis stavu – trvale špatný/trvalý, bez výraznějších změn/zhoršující se/zhoršený/opraveno]

**Nosná konstrukce:**

[popis závady]

- [popis stavu – trvale špatný/trvalý, bez výraznějších změn/zhoršující se/zhoršený/opraveno]

**Vozovka, chodníky, římsy, kolejový svršek:**

[popis závady]

- [popis stavu – trvale špatný/trvalý, bez výraznějších změn/zhoršující se/zhoršený/opraveno]

**Svodidla, zábradelní svodidla, zábradlí, dopravní značení a označení mostu:**

[popis závady]

- [popis stavu – trvale špatný/trvalý, bez výraznějších změn/zhoršující se/zhoršený/opraveno]

**Cizí zařízení na mostě:**

[popis závady]

- [popis stavu – trvale špatný/trvalý, bez výraznějších změn/zhoršující se/zhoršený/opraveno]

**Území pod mostem a přístupové cesty:**

[popis závady]

- [popis stavu – trvale špatný/trvalý, bez výraznějších změn/zhoršující se/zhoršený/opraveno]

**D. HODNOCENÍ PÉČE O MOST, VÝKONU BĚŽNÝCH A KONTROLNÍCH PROHLÍDEK, KVALITY ÚDRŽBOVÝCH PRACÍ A PROVÁDĚNÝCH OPRAV, ZÁVADY MOSTNÍ EVIDENCE:**

[porovnání s aktuálními předpisy, nově naměřené hodnoty, hodnocení údržby apod.]

**E. OPATŘENÍ NA ZKVALITNĚNÍ SPRÁVY OBJEKTU, NÁVRH NA ODSTRANĚNÍ ZJIŠTĚNÝCH ZÁVAD:**

[popis opatření]

Termín splnění: [ihned/výhledově/do XX roku]

**F. ZÁZNAM O PROJEDNÁNÍ OPATŘENÍ V ÚDRŽBOVÉ ORGANIZACI, STANOVENÍ ZPŮSOBŮ A TERMÍNU ODSTRANĚNÍ ZÁVAD, PŘÍPADNÉ NAŘÍZENÍ ZATĚŽOVACÍ ZKOUŠKY:**

Výsledky prohlídky a navrhovaná opatření byly projednány se zástupcem SÚS Pk [jméno odpovědného zástupce SÚS Pk].

**G. ROZHODNUTÍ O ZMĚNĚ ZATÍŽITELNOSTI A STAVEBNÍHO STAVU MOSTU:**

Stavebně-technické stavy:

Spodní stavba: [I-VII – název stupně]

Nosná konstrukce: [I-VII – název stupně]

Mostní vybavení: ...

Koeficient stavebního stavu: ...

Použitelnost: [1-5 – název stupně použitelnosti]

Zatížitelnost mostu [t]: Vn: ... Vr: ... Fe: ...

Rok příští hlavní prohlídky: RRRR

**Fotodokumentace**

[doplnit fotodokumentaci s popisem]



# PLNÁ MOC

Správa a údržba silnic Pardubického kraje, Doubravice 98, 533 53 Pardubice, IČ 00085031  
zastoupená ředitelem [Ing. Miroslavem Němcem]

## zmocňuje

firmu [Název projekční společnosti], [adresa proj. společnosti]

IČ: [IČO] (dále jen "zmocněnec"),

aby ve smyslu § 33 správního řádu zastupovala Správu a údržbu silnic Pardubického kraje při provádění inženýrské činnosti, t.j. při zajištění veškerých úkonů nutných k vydání územního rozhodnutí a stavebního povolení včetně těchto rozhodnutí (popř. jiných obdobných opatření dle zákona č. 183/2006 Sb., o územním plánování a stavebním řádu (stavební zákon), ve znění pozdějších předpisů) a zákona č. 254/2001 Sb. Zákon o vodách a o změně některých zákonů (vodní zákon) ve znění pozdějších předpisů, zejména § 17 zákona ve věci stavby:

### „[Název stavby/projektu]“

Zmocnění je ve smyslu § 33 odst. 2 písm. a) správního řádu uděleno ke skupině úkonů, které jsou k vyřízení těchto záležitostí nutné a účelné dle Správního řádu, zákona č. 183/2006 Sb., o územním plánování a stavebním řádu (stavební zákon), ve znění pozdějších předpisů a dalších souvisejících zvláštních právních předpisů a zákona č. 254/2001 Sb. Zákon o vodách a o změně některých zákonů (vodní zákon) ve znění pozdějších předpisů, zejména § 17 zákona.

Tato plná moc platí do pravomocného vydání změny stavby před jejím dokončením (popř. jiných obdobných opatření dle stavebního zákona či zvláštních právních předpisů) na výše uvedenou akci a vztahuje se rovněž na vyzvedávání a přebírání všech písemností včetně správních rozhodnutí, umožňuje vzdát se práva na odvolání proti těmto rozhodnutím, vzdát se práva vznést námitky proti oznámení a zahájení řízení, získat vzdání se práva odvolání od účastníků příslušného řízení a na jednání v rámci odvolacího řízení.

V Doubravicích dne: [datum dd.mm.rrrr]

Pardubický Kraj  
zastoupený SÚS Pardubického kraje

.....  
[Ing. Miroslav Němec]  
ředitel

Plnou moc přijímá: .....

[Název projekční firmy]  
[Adresa proj. firmy]

**Adresa příslušného úřadu**

Úřad: .....

Ulice: .....

PSČ, obec: .....

**Věc: ŽÁDOST O VYDÁNÍ ROZHODNUTÍ O UMÍSTĚNÍ STAVBY**☐**v územním řízení**☐**ve zjednodušeném územním řízení**

podle ustanovení § 86 ve spojení s § 79 a 85 zákona č. 183/2006 Sb., o územním plánování a stavebním řádu (stavební zákon) a § 3 a § 13b vyhlášky č. 503/2006 Sb., o podrobnější úpravě územního rozhodování, územního opatření a stavebního řádu.

**ČÁST A****I. Identifikační údaje stavby**

(název stavby / změny stavby, druh a účel stavby / změny stavby, místo stavby / změny stavby – obec, ulice, číslo popisné / evidenční)

.....

.....

.....

.....

.....

**II. Pozemky, na kterých se stavba umísťuje**

katastrální území	parcelní č.	druh pozemku podle katastru nemovitostí	výměra

Umísťuje-li se stavba / změna stavby na více pozemcích / stavbách, žadatel připojuje údaje obsažené v tomto bodě v samostatné příloze: ☐ ano ☐ ne

**III. Identifikační údaje žadatele**

(fyzická osoba uvede jméno, příjmení, datum narození, místo trvalého pobytu popřípadě adresu pro doručování, není-li shodná s místem trvalého pobytu; pokud záměr souvisí s její podnikatelskou činností, uvede fyzická osoba jméno, příjmení, datum narození, IČ, bylo-li přiděleno, místo trvalého pobytu popřípadě též adresu pro doručování, není-li shodná s místem trvalého pobytu; právnická osoba uvede název nebo obchodní firmu, IČ, bylo-li přiděleno, adresu sídla popřípadě adresu pro doručování, není-li shodná s adresou sídla, osobu oprávněnou jednat jménem právnické osoby)

.....

.....

.....

.....

Telefon / mobilní telefon: .....

Fax / e-mail: .....

Datová schránka: .....

Žádá-li o vydání rozhodnutí více žadatelů, připojují se údaje obsažené v tomto bodě v samostatné příloze:

☐ ano ☐ ne

**IV. Žadatel jedná**

☐ samostatně

☐ je zastoupen; v případě zastoupení na základě plné moci, je plná moc připojena v samostatné příloze (u fyzické osoby se uvede jméno, příjmení, datum narození, místo trvalého pobytu popřípadě adresa pro doručování, není-li shodná s místem trvalého pobytu; právnická osoba uvede název nebo obchodní firmu, IČ, bylo-li přiděleno, adresu sídla popřípadě adresu pro doručování, není-li shodná s adresou sídla, osobu oprávněnou jednat jménem právnické osoby):

.....

.....

.....

.....

Telefon / mobilní telefon: .....

Fax / e-mail: .....

Datová schránka: .....

**V. Posouzení vlivu stavby / její změny na životní prostředí podle zvláštního právního předpisu**

- ☐ stavba / změna stavby nevyžaduje posouzení jejích vlivů na životní prostředí:
- ☐ nevztahuje se na ni zákon č. 100/2001 Sb. ani § 45h a 45i zákona č. 114/1992 Sb.
  - ☐ stanovisko orgánu ochrany přírody podle § 45i odst. 1 zákona č. 114/1992 Sb., kterým tento orgán vyloučil významný vliv na území evropsky významné lokality nebo ptačí oblasti
  - ☐ sdělení příslušného úřadu, že stavba / její změna, která je podlimitním záměrem, nepodléhá zjišťovacímu řízení

- ☐ závěr zjišťovacího řízení, kterým se stanoví, že stavba / její změna nemůže mít významný vliv na životní prostředí
- ☐ stavba / změna stavby vyžaduje posouzení jejích vlivů na životní prostředí:
  - ☐ stavba / změna stavby byla posouzena před podáním žádosti o vydání rozhodnutí – žadatel doloží stanovisko příslušného úřadu k posouzení vlivů provedení záměru na životní prostředí
  - ☐ stavba / změna stavby bude posouzena souběžně s územním řízením – žadatel předloží současně dokumentaci vlivu záměru na životní prostředí

V .....dne.....

.....  
podpis

## ČÁST B

### Přílohy k žádosti o vydání územního rozhodnutí v územním řízení:

- ☐ 1. Doklad prokazující vlastnické právo žadatele nebo smlouva nebo doklad o právu provést stavbu nebo opatření k pozemkům nebo stavbám, na kterých má být požadovaný záměr uskutečněn; tyto doklady se připojují, nelze-li tato práva ověřit v katastru nemovitostí dálkovým přístupem.
- ☐ 2. Souhlas vlastníka pozemku / stavby (v případě, že je odlišný od žadatele), na němž má být stavba umístěna nebo provedena změna stavby, obsahující identifikaci pozemku / stavby a záměru žadatele.
- ☐ 3. Plná moc v případě zastupování, není-li udělena plná moc pro více řízení, popřípadě plná moc do protokolu.
- ☐ 4. Seznam a adresy oprávněných osob z věcných práv k pozemkům nebo stavbám, na kterých se stavba / změna stavby umísťuje.
- ☐ 5. Seznam a adresy osob, jejichž vlastnické nebo jiné věcné právo k sousedním stavbám anebo sousedním pozemkům nebo stavbám na nich může být územním rozhodnutím přímo dotčeno. V případě řízení s velkým počtem účastníků (tj. s více než 30 účastníky) se tyto osoby identifikují pouze označením pozemků a staveb dotčených vlivem záměru evidovaných v katastru nemovitostí.
- ☐ 6. Celková situace v měřítku katastrální mapy včetně parcelních čísel, se zakreslením stavebního pozemku, požadovaného umístění stavby / změny stavby, s vyznačením vazeb a účinků na okolí, zejména vzdáleností od hranic pozemku a sousedních staveb.
- ☐ 7. U liniových staveb delších než 1 000 m a u staveb zvláště rozsáhlých se doklad uvedený v bodě 5. doplní zákresem stavby na mapovém podkladě v měřítku 1:10 000 až 1:50 000.
- ☐ 8. Dokumentace podle přílohy č. 1 vyhlášky č. 499/2006 Sb., jejíž součástí jsou:
  - závazná stanoviska dotčených orgánů, popřípadě jejich rozhodnutí opatřená doložkou právní moci nebo jiné doklady podle zvláštních právních předpisů, pokud mohou být veřejné zájmy, které tyto orgány podle zvláštního právního předpisu hájí, umístěním stavby dotčeny, s uvedením příslušného orgánu, č.j. a data vydání,
  - stanoviska vlastníků veřejné dopravní a technické infrastruktury k možnosti a způsobu napojení nebo k podmínkám dotčených ochranných a bezpečnostních pásem, popřípadě vyznačená na situačním výkresu, s uvedením příslušného vlastníka, č.j. a data vydání.
- ☐ 9. Smlouvy s příslušnými vlastníky veřejné dopravní a technické infrastruktury nebo plánovací smlouva, vyžaduje-li záměr vybudování nové nebo úpravu stávající veřejné dopravní a technické infrastruktury.
- ☐ 10. U výrobků, které plní funkci stavby, doklad podle zvláštního právního předpisu prokazujícího shodu jeho vlastností s požadavky na stavby podle § 156 stavebního zákona nebo technickou dokumentaci výrobce nebo dovozce, popřípadě další doklad, z něhož je možné ověřit dodržení požadavků na stavby.
- ☐ 11. Stanovisko orgánu ochrany přírody podle § 45i odst. 1 zákona č. 114/1992 Sb., kterým tento orgán vyloučil významný vliv na území evropsky významné lokality nebo ptačí oblasti; sdělení příslušného úřadu, že stavba / její změna, která je podlimitním záměrem, nepodléhá zjišťovacímu řízení; závěr zjišťovacího řízení, že stavba / její změna nemůže mít významný vliv na životní prostředí.
- ☐ 12. Stanovisko příslušného úřadu k posouzení vlivů provedení záměru na životní prostředí, bylo-li vydáno.
- ☐ 13. Dokumentace vlivů záměru na životní prostředí, bude-li posouzení probíhat v rámci územního řízení.
- ☐ 14. Další přílohy podle části A

- ☐ k bodu II. žádosti
- ☐ k bodu III. žádosti

## ČÁST C

### Přílohy k žádosti o vydání územního rozhodnutí ve zjednodušeném územním řízení:

- ☐ 1. Doklad prokazující vlastnické právo žadatele nebo smlouva nebo doklad o právu provést stavbu nebo opatření k pozemkům nebo stavbám, na kterých má být požadovaný záměr uskutečněn; tyto doklady se připojují, nelze-li tato práva ověřit v katastru nemovitostí dálkovým přístupem.
- ☐ 2. Souhlasy účastníků řízení, kteří mají vlastnická nebo jiná věcná práva k pozemkům nebo stavbám na nich, jež jsou předmětem územního řízení, souhlas s navrhovaným záměrem musí být vyznačen na situačním výkresu.
- ☐ 3. Souhlasy účastníků řízení, kteří mají společnou hranici s těmito pozemky; souhlas s navrhovaným záměrem musí být vyznačen na situačním výkresu.
- ☐ 4. Plná moc v případě zastupování, není-li udělena plná moc pro více řízení, popřípadě plná moc do protokolu.
- ☐ 5. Seznam a adresy oprávněných osob z věcných práv k pozemkům nebo stavbám, na kterých se stavba / změna stavby umísťuje.
- ☐ 6. Celková situace v měřítku katastrální mapy včetně parcelních čísel, se zakreslením stavebního pozemku, požadovaného umístění stavby / změny stavby, s vyznačením vazeb a účinků na okolí, zejména vzdáleností od hranic pozemku a sousedních staveb.
- ☐ 7. U liniových staveb delších než 1 000 m a u staveb zvláště rozsáhlých se doklad uvedený v bodě 5. doplní zákresem stavby na mapovém podkladě v měřítku 1:10 000 až 1:50 000.
- ☐ 8. Dokumentace podle přílohy č. 1 vyhlášky č. 499/2006 Sb., jejíž součástí jsou:
  - závazná stanoviska dotčených orgánů, popřípadě jejich rozhodnutí opatřená doložkou právní moci nebo jiné doklady podle zvláštních právních předpisů, pokud mohou být veřejné zájmy, které tyto orgány podle zvláštního právního předpisu hájí, umístěním stavby dotčeny, s uvedením příslušného orgánu, č.j. a data vydání,
  - stanoviska vlastníků veřejné dopravní a technické infrastruktury k možnosti a způsobu napojení nebo k podmínkám dotčených ochranných a bezpečnostních pásem, popřípadě vyznačená na situačním výkresu, s uvedením příslušného vlastníka, č.j. a data vydání.
- ☐ 9. Smlouvy s příslušnými vlastníky veřejné dopravní a technické infrastruktury nebo plánovací smlouvu, vyžaduje-li záměr vybudování nové nebo úpravu stávající veřejné dopravní a technické infrastruktury.
- ☐ 10. U výrobků, které plní funkci stavby, doklad podle zvláštního právního předpisu prokazujícího shodu jeho vlastností s požadavky na stavby podle § 156 stavebního zákona nebo technickou dokumentaci výrobce nebo dovozce, popřípadě další doklad, z něhož je možné ověřit dodržení požadavků na stavby.
- ☐ 11. Stanovisko orgánu ochrany přírody podle § 45i odst. 1 zákona č. 114/1992 Sb., kterým tento orgán vyloučil významný vliv na území evropsky významné lokality nebo ptačí oblasti; sdělení příslušného úřadu, že stavba / její změna, která je podlimitním záměrem, nepodléhá zjišťovacímu řízení; závěr zjišťovacího řízení, že stavba / její změna nemůže mít významný vliv na životní prostředí.
- ☐ 12. Další přílohy podle části A:
  - ☐ k bodu II. žádosti
  - ☐ k bodu III. žádosti

**Adresa příslušného úřadu**

Úřad: .....

Ulice: .....

PSČ, obec: .....

**Věc: ŽÁDOST O STAVEBNÍ POVOLENÍ**

podle ustanovení § 110 odst. 1 a 2 zákona č. 183/2006 Sb., o územním plánování a stavebním řádu (stavební zákon), a § 18b vyhlášky č. 503/2006 Sb., o podrobnější úpravě územního rozhodování, územního opatření a stavebního řádu

**ČÁST A****I. Identifikační údaje stavebního záměru**

(název, místo, účel stavby)

.....  
.....  
.....  
.....

**II. Identifikační údaje stavebníka**

(fyzická osoba uvede jméno, příjmení, datum narození, místo trvalého pobytu popřípadě též adresu pro doručování, není-li shodná s místem trvalého pobytu; pokud záměr souvisí s její podnikatelskou činností, uvede fyzická osoba jméno, příjmení, datum narození, IČ, bylo-li přiděleno, místo trvalého pobytu popřípadě též adresu pro doručování, není-li shodná s místem trvalého pobytu; právnická osoba uvede název nebo obchodní firmu, IČ, bylo-li přiděleno, adresu sídla popřípadě též adresu pro doručování, není-li shodná s adresou sídla, osobu oprávněnou jednat jménem právnické osoby)

.....  
.....  
.....  
.....

Telefon / mobilní telefon: .....

Fax / e-mail: .....

Datová schránka: .....



Podává-li žádost více osob, připojují se údaje obsažené v tomto bodě v samostatné příloze:

☐ ano ☐ ne

### III. Stavebník jedná

- ☐ samostatně  
☐ je zastoupen; v případě zastoupení na základě plné moci, je plná moc připojena v samostatné příloze (u fyzické osoby se uvede jméno, příjmení, datum narození, místo trvalého pobytu popřípadě též adresu pro doručování, není-li shodná s místem trvalého pobytu; právnická osoba uvede název nebo obchodní firmu, IČ, bylo-li přiděleno, adresu sídla popřípadě též adresu pro doručování, není-li shodná s adresou sídla, osobu oprávněnou jednat jménem právnické osoby):

.....  
 .....  
 .....  
 .....

Telefon / mobilní telefon: .....

Fax / e-mail: .....

Datová schránka:.....

### IV. Údaje o stavebním záměru a jeho popis

- ☐ nová stavba  
☐ změna dokončené stavby (nástavba, přístavba, stavební úprava)  
☐ soubor staveb  
☐ podmiňující přeložky sítí technické infrastruktury  
☐ stavby zařízení staveniště  
☐ stavba byla umístěna územním rozhodnutím / územním souhlasem / veřejnoprávní smlouvou,  
 které vydal.....  
 dne ..... pod č.j. ....

Základní údaje o stavebním záměru podle projektové dokumentace (obec, ulice, číslo popisné / evidenční, účel užívání stavby, zastavěná plocha, počet nadzemních a podzemních podlaží, výška / hloubka stavby), jeho členění, technickém nebo výrobním zařízení, budoucím provozu a jeho vlivu na zdraví a životní prostředí a o souvisejících opatřeních:

.....  
 .....  
 .....  
 .....  
 .....  
 .....  
 .....

[illegible]

Změna dokončené stavby (nástavba, přístavba nebo stavební úpravy) se navrhuje z důvodu změny v užívání stavby: ☐ ne

☐ ano

Pokud ano, uvést nový způsob užívání stavby:.....

Statistické údaje (u staveb obsahujících byty):

Nová výstavba:

počet bytů.....

užitková plocha všech bytů v m<sup>2</sup> (bez plochy nebytových prostor).....

Změna dokončené stavby (nástavba, přístavba, stavební úprava):

počet nových bytů.....

počet zrušených bytů.....

počet bytů, ve kterých se provádí stavební úpravy.....

užitková plocha všech bytů v m<sup>2</sup> (bez plochy nebytových prostor).....

## V. U dočasného stavebního záměru

Doba trvání:.....

Návrh úpravy pozemku po jeho odstranění:

[illegible]

**VI. Údaje o místě stavebního záměru**

(stavební pozemek popřípadě pozemky, které se mají použít jako staveniště)

obec	katastrální území	parcelní č.	druh pozemku podle katastru nemovitostí	výměra [m <sup>2</sup> ]

Jedná-li se o více pozemků, připojují se údaje obsažené v tomto bodě v samostatné příloze:

☐ ano    ☐ ne**VII. Zhotovitel stavebního záměru – stavební podnikatel**

Název a sídlo stavebního podnikatele (pokud je znám), IČ, bylo-li přiděleno

.....

.....

.....

**VIII. Předpokládaný termín zahájení a dokončení stavebního záměru**

Zahájení .....

Dokončení .....

**IX. Orientační náklady na provedení stavebního záměru:.....****X. Užití sousedního pozemku nebo stavby**K provedení stavebního záměru má být použit sousední pozemek (stavba) ☐ ano    ☐ ne

Pokud ano, je vyjádření vlastníka této nemovitosti připojeno v samostatné příloze.

V ..... dne .....

.....  
podpis

## ČÁST B

### Přílohy žádosti o povolení stavby:

- ☐ 1. Doklad prokazující vlastnické právo k pozemku nebo stavbě anebo právo založené smlouvou provést stavbu nebo opatření anebo právo odpovídající věcnému břemenu k pozemku nebo stavbě, pokud stavební úřad nemůže existenci takového práva ověřit v katastru nemovitostí dálkovým přístupem; smlouva o výstavbě nebo rozhodnutí shromáždění vlastníků jednotek přijaté podle zvláštního právního předpisu (je-li stavebníkem společenství vlastníků jednotek).
- ☐ 2. Plná moc v případě zastupování stavebníka, není-li udělena plná moc pro více řízení, popřípadě plná moc do protokolu.
- ☐ 3. Seznam a adresy osob, které mají vlastnická práva nebo práva odpovídající věcnému břemenu k sousedním pozemkům nebo stavbám na nich, a tato práva mohou být prováděním stavby přímo dotčena. Je-li těchto osob více než 30, identifikují se pouze označením pozemků a staveb evidovaných v katastru nemovitostí.
- ☐ 4. Plán kontrolních prohlídek stavby.
- ☐ 5. Projektová dokumentace podle přílohy č. 5 vyhlášky č. 499/2006 Sb., jejíž součástí jsou:
  - závazná stanoviska dotčených orgánů, popřípadě jejich rozhodnutí opatřená doložkou právní moci nebo jiné doklady podle zvláštních právních předpisů, pokud mohou být veřejné zájmy, které tyto orgány podle zvláštního právního předpisu hájí, prováděním stavby dotčeny,
  - stanoviska vlastníků veřejné dopravní a technické infrastruktury k možnosti a způsobu napojení nebo k podmínkám dotčených ochranných a bezpečnostních pásem, popřípadě vyznačená na situačním výkresu,
  - plán provedení kontroly spolehlivosti konstrukcí stavby z hlediska jejich budoucího využití, nebo vyhlášky č. 146/2008 Sb.
- ☐ 6. Územní rozhodnutí nebo veřejnoprávní smlouva územní rozhodnutí nahrazující anebo územní souhlas včetně celkové situace v měřítku katastrální mapy ověřené stavebním úřadem (pokud je pro daný případ stavebním zákonem vyžadován a vydal jej jiný orgán než stavební úřad, který provedení stavby povoluje).
- ☐ 7. Další přílohy podle části A
  - ☐ k bodu II. žádosti
  - ☐ k bodu VI. žádosti
  - ☐ k bodu X. žádosti“.

[Zhotovitel]  
[adresa Zhotovitele]

**Věc:** Výzva k předání staveniště

Na základě ustanovení uzavřené smlouvy o dílo č. [číslo smlouvy o dílo] ze dne [DD.MM.RRRR] čl. [odkaz na příslušný článek ze smlouvy]. Vás tímto vyzýváme k předání staveniště stavby „[název stavby]“, které se uskuteční dne [DD.MM.RRRR] v [čas konání] hodin na místě stavby.

[Podpis]

.....  
[Jméno TDS]  
TDS

V Pardubicích dne [DD.MM.RRRR].

## ZÁPIS o předání a převzetí staveniště stavby

**[Název stavby]**

**Zhotoviteli dne: [datum konání]**  
**Na základě výzvy k předání staveniště ze dne: [datum konání]**

### Základní údaje:

**Název stavby:** [doplnit název stavby]  
**Umístění stavby:** [doplnit název stavby]  
**Objednatel:** Správa a údržba silnic Pardubického kraje  
Doubravice 98  
533 53 Pardubice  
**Stavební úřad:** [doplnit název a adresu stavebního úřadu]  
**Generální projektant:** [doplnit název gen. projektanta]  
**Zodpovědný projektant:** [doplnit jméno]  
**Zhotovitel:** [doplnit název a adresu Zhotovitele]

### 1. Jména oprávněných zástupců ve věcech dle smlouvy o dílo:

**a/ za Objednatele:**  
**Smluvní vztahy:** [jméno, funkce]  
**Technické věci:** [jméno, funkce]  
**Stavební dozor:** [jméno, funkce]  
gsm: [telefonní číslo]  
e-mail: [e-mailová adresa]

**b/ za Zhotovitele**  
**Smluvní vztahy:** [jméno, funkce]  
**Technické věci:** [jméno, funkce]  
**Stavbyvedoucí:** [jméno, funkce]  
gsm: [telefonní číslo]  
e-mail: [e-mailová adresa]

**Celkový náklad stavby:** **[cena stavby dle SoD] Kč včetně DPH**

**1. Rozhodnutí a podmínky orgánů a organizací týkající se stavby, smlouva o dílo:**

Se zhotovitelem stavby byla uzavřena smlouva o dílo [doplnit číslo SoD] ze dne [datum uzavření SoD].

Zhotoviteli předáno: [doplnit dokumenty předané Zhotoviteli, název, číslo, datum].

**2. Dopravní opatření:**

[doplnit zodpovědnost za projednání a zajištění dopravního opatření]

**3. Zařízení staveniště:**

[doplnit, zda Objednatel poskytuje Zhotoviteli zařízení staveniště]

**4. Skládky:**

[doplnit, zda Objednatel poskytuje Zhotoviteli skládku, popř. kontakt]

**5. Ujednání o podmínkách provádění stavby:**

[doplnit podmínky pro provádění stavby, soulad s projektem, platnými předpisy apod.]

**6. Technický dozor objednatele, stavební deník:**

[doplnit, kdo bude provádět stavební dozor a jakým způsobem bude veden stavební deník]

**7. Ostatní ujednání:**

[doplnit ostatní ujednání, odpovědnost za škody, zajištění vyjádření správců sítí a orgánů státní správy, označení stavby apod.]

Zhotovitel plně zodpovídá za dodržení všech podmínek, námitek a připomínek uvedených ve výše uvedených a zhotoviteli předaných povolení.

Objednatel dnešního dne staveniště předává a zhotovitel dnešního dne staveniště přejímá.

Za Objednatele:

Za Zhotovitele:

[Podpis, razítko]

[Podpis, razítko]

.....  
[Jméno zástupce Objednatele]

.....  
[Jméno zástupce Zhotovitele]

Ostatní: [doplnit jména ostatních zúčastněných]



## Změnový list pro změny dle § 222 odst. (4), (5), (6), (7) ZZVZ

Název a evidenční číslo stavby: [doplnit]	Číslo SO/PS / číslo změny SO/PS:	Číslo ZBV:
Název stavebního objektu/provozního souboru (SO/PS): [doplnit]	.../...	...

Strany smlouvy o dílo na realizaci výše uvedené Stavby uzavřené dne [doplnit datum uzavření smlouvy o dílo]:

Objednatel: Správa a údržba silnic Pardubického kraje se sídlem Doubravice 98, 533 53 Pardubice

Zhotovitel: [doplnit]

<p><u>Přílohy změnového listu:</u></p> <ul style="list-style-type: none"> <li>(a) Popis navrhované práce, která má být vykonána a harmonogram jejího provedení,</li> <li>(b) Schválený návrh Zhotovitele na jakékoli potřebné modifikace harmonogramu a Doby pro dokončení</li> <li>(c) Schválený návrh Zhotovitele na ocenění změny (Rozpis ocenění změn položek)</li> </ul>	<table> <tr> <th>Paré č.</th><th>Příjemce</th></tr> <tr> <td>1</td><td>Správce stavby</td></tr> <tr> <td>2</td><td>Zhotovitel</td></tr> <tr> <td>3</td><td>Projektant</td></tr> <tr> <td>4</td><td>Supervize</td></tr> <tr> <td colspan="2" style="text-align: right;">[doplnit dle potřeby]</td></tr> </table>	Paré č.	Příjemce	1	Správce stavby	2	Zhotovitel	3	Projektant	4	Supervize	[doplnit dle potřeby]	
Paré č.	Příjemce												
1	Správce stavby												
2	Zhotovitel												
3	Projektant												
4	Supervize												
[doplnit dle potřeby]													

Iniciátor změny: [doplnit – Zhotovitel/Objednatel]

Popis Změny:

[doplnit]

Údaje v Kč bez DPH:

Dopad Změny na cenu Stavby a SO:	Cena vypuštěných prací	Cena dodatečných prací	Cena navrhovaných změn celkem
	...	...	...

**Podpis vyjadřuje schválení změny a záznamu o změně závazku:**

Správce stavby	jméno	datum	podpis
Zaměstnanec SÚS Pk určený v rámci organizační struktury k vyjádření k ZBV – technický náměstek	jméno	datum	podpis
[doplnit případné další osoby]	jméno	datum	podpis
Objednatel a Zhotovitel se dohodli, že na výše uvedeném SO/PS, který je součástí výše uvedené stavby, dojde ke změnám v souladu s § 222 ZZVZ, jež jsou podrobně popsány, zdůvodněny, dokladovány a oceněny v tomto Změnovém listu, který je součástí dokumentace ZBV. Tento Změnový list je zároveň záznamem o změně závazku pro evidenční účely. Na důkaz toho připojují příslušné osoby oprávněné jednat jménem nebo v zastoupení Objednatele a Zhotovitele své podpisy.			
<b>Objednatel</b> (Oprávněná osoba Objednatele dle Interní směrnice SÚS Pk)	jméno	datum	podpis
<b>Zhotovitel</b>	jméno	datum	podpis
			Číslo paré:

## Evidenční list vyhrazené změny dle § 100 ZZVZ

Název a evidenční číslo stavby: [doplnit]	Číslo SO/PS / číslo změny SO/PS:	Číslo ZBV:
Název stavebního objektu/provozního souboru (SO/PS): [doplnit]	.../...	...

Strany smlouvy o dílo na realizaci výše uvedené Stavby uzavřené dne [doplnit datum uzavření smlouvy o dílo]:

Objednatel: Správa a údržba silnic Pardubického kraje se sídlem Doubravice 98, 533 53 Pardubice

Zhotovitel: [doplnit]

<u>Přílohy změnového listu:</u>  (a) Popis navrhované práce, která má být vykonána a harmonogram jejího provedení, (b) Schválený návrh Zhotovitele na jakékoli potřebné modifikace harmonogramu a Doby pro dokončení (c) Schválený návrh Zhotovitele na ocenění změny (Rozpis ocenění změn položek)	<table> <tr> <th>Paré č.</th><th>Příjemce</th></tr> <tr> <td>1</td><td>Správce stavby</td></tr> <tr> <td>2</td><td>Zhotovitel</td></tr> <tr> <td>3</td><td>Projektant</td></tr> <tr> <td>4</td><td>Supervize</td></tr> <tr> <td colspan="2" style="text-align: right;">[doplnit dle potřeby]</td></tr> </table>	Paré č.	Příjemce	1	Správce stavby	2	Zhotovitel	3	Projektant	4	Supervize	[doplnit dle potřeby]	
Paré č.	Příjemce												
1	Správce stavby												
2	Zhotovitel												
3	Projektant												
4	Supervize												
[doplnit dle potřeby]													

Popis Změny:

[doplnit]

Údaje v Kč bez DPH:

Dopad Změny na cenu Stavby a SO:	Cena navrhovaných Změn kladných	Cena navrhovaných Změn záporných	Cena navrhovaných změn kladných a záporných celkem
	...	...	...

**Podpis vyjadřuje schválení změny a záznamu o změně závazku:**

Správce stavby	jméno	datum	podpis
Zaměstnanec SÚS Pk určený v rámci organizační struktury k vyjádření k ZBV – technický náměstek	jméno	datum	podpis
[doplnit případné další osoby]	jméno	datum	podpis
Objednatel a Zhotovitel se dohodli, že na výše uvedeném SO/PS, který je součástí výše uvedené stavby, dojde ke změnám v souladu s § 222 ZZVZ, jež jsou podrobně popsány, zdůvodněny, dokladovány a oceněny v tomto Evidenčním listu, který je součástí dokumentace ZBV. Tento Evidenční list je zároveň záznamem o změně závazku pro evidenční účely. Na důkaz toho připojují příslušné osoby oprávněné jednat jménem nebo v zastoupení Objednatele a Zhotovitele své podpisy.			
<b>Objednatel</b> (Oprávněná osoba Objednatele dle Interní směrnice SÚS Pk)	jméno	datum	podpis
<b>Zhotovitel</b>	jméno	datum	podpis
			Číslo paré:

[illegible]

Za Zhotovitele:

Datum:

Za Objednatele:

Datum:

PŘEHLED ZMĚN STAVBY (údaje v Kč bez DPH)

Název a evidenční číslo Stavby:

1	Přijaté smluvní částka bez rezervy a DPH	1 500 000 000,00 Kč
2=1+19+20	Aktuální smluvní částka (cena stavby)	3 995 000 000,00 Kč
3=(2/1)*100	Procento změny Přijaté smluvní částky	266,33%
4=(24/1)*100	Sledování vyhrazených změn dle § 100 ZZVZ	10,00%
5=(39/1)*100	Sledování záměny položek dle § 222 odst. (7) ZZVZ	0,00%
15 % z Přijaté smluvní částky		225 000 000,00 Kč

6=30+34	Suma Změn kladných a Změn záporných dle § 222 odst. (5) a (6) ZZVZ	1 985 000 000,00 Kč bez ABS
7=(6/1)*100	Sledování limitu 30 % - součet Změn dle § 222 odst. (5) a (6) ZZVZ	limit překročen o 102,33 %
8=1*0,3	Zákonný limit 30 % pro Změny dle § 222 odst. (5) a (6) ZZVZ	450 000 000,00 Kč

9=(32/1)*100	Sledování limitu 50 % pro nezbytné dodatečné práce dle § 222 odst. (5) ZZVZ (ABS)	49,00% limit nepřekročen
10=(36/1)*100	Sledování limitu 50 % pro Změny nepředvídané dle § 222 odst. (6) ZZVZ (ABS)	limit překročen o 33,33 %
11=1*0,5	Zákonný limit 50 % pro Změny dle § 222 odst. (5) a (6) ZZVZ	750 000 000,00 Kč

Sledování limitů pro Změny de minimis dle § 222 odst. (4) ZZVZ			
12=(28/1)*100	Sledování čerpání limitu 15 % z Přijaté smluvní částky (ABS)	limit 15% překročen	o 9 %
13=28	Sledování čerpání limitu (ABS)	149 224 000 Kč	limit 149 224 000 Kč překročen
14=149224000-28	Zbývá do vyčerpání limitu	149 224 000 Kč	o 210776000 Kč
Překročeny všechny limity !!!			

15 % z Přijaté smluvní částky						225 000 000,00 Kč		Vyhrazená změna dle § 100 ZZVZ (Doměrky)				Změny de minimis dle § 222 odst. (4) ZZVZ				Nezbytné dodatečné práce dle § 222 odst. (5) ZZVZ				Změny nepředvídané dle § 222 odst. (6) ZZVZ				Záměna položek dle § 222 odst. (7) ZZVZ		
SO	ZBV č.	Název SO/PS / předmět Změny	Změny záporné (zadávat se znaménkem minus)	Změny kladné	Hodnota ZBV	Změny záporné (zadávat se znaménkem minus)	Změny kladné	Suma Změn záporných a Změn kladných	Změny záporné (zadávat se znaménkem minus)	Změny kladné	limit 15 %	Suma abs. hodnot Změn záporných a Změn kladných	Změny záporné (zadávat se znaménkem minus)	Změny kladné	Suma Změn záporných a Změn kladných	Suma abs.hodnot Změn záporných a Změn kladných	Změny záporné (zadávat se znaménkem minus)	Změny kladné	Suma Změn záporných a Změn kladných	Suma abs. hodnot Změn záporných a Změn kladných	Změny záporné (zadávat se znaménkem minus)	Změny kladné	Suma Změn záporných a Změn kladných			
16	17	18	19=22+25+29+33+37	20=23+26+30+34+38	21=19+20	22	23	24=22+23	25	26	27=(28/1)*100	28=[25]+26	29	30	31=29+30	32=[29]+30	33	34	35=33+34	36=[33]+34	37	38	39=37+38			
		.....	0,00	2 495 000 000,00	2 495 000 000,00	0,00	150 000 000,00	150 000 000,00	0,00	360 000 000,00	24,00%	360 000 000,00	0,00	735 000 000,00	735 000 000,00	735 000 000,00	0,00	1 250 000 000,00	1 250 000 000,00	1 250 000 000,00	0,00	0,00	0,00			
1	1	SO 1/Změna 1	0,00	150 000 000,00	150 000 000,00	0,00	150 000 000,00	150 000 000,00	0,00	0,00	0,00%	0,00	0,00	0,00	0,00	0,00	0,00	0,00	0,00	0,00	0,00	0,00	0,00			
2	2	SO 2/Změna 2	0,00	360 000 000,00	360 000 000,00	0,00	0,00	0,00	0,00	360 000 000,00	24,00%	360000000,00	0,00	0,00	0,00	0,00	0,00	0,00	0,00	0,00	0,00	0,00	0,00			
3	3	SO 3/Změna 3	0,00	1 985 000 000,00	1 985 000 000,00	0,00	0,00	0,00	0,00	0,00	0,00%	0,00	0,00	735 000 000,00	735 000 000,00	735 000 000,00	0,00	1 250 000 000,00	1 250 000 000,00	1 250 000 000,00	0,00	0,00	0,00			
			0,00	0,00	0,00			0,00			0,00%	0,00			0,00	0,00			0,00	0,00			0,00			
			0,00	0,00	0,00			0,00			0,00%	0,00			0,00	0,00			0,00	0,00			0,00			
			0,00	0,00	0,00			0,00			0,00%	0,00			0,00	0,00			0,00	0,00			0,00			
			0,00	0,00	0,00			0,00			0,00%	0,00			0,00	0,00			0,00	0,00			0,00			
			0,00	0,00	0,00			0,00			0,00%	0,00			0,00	0,00			0,00	0,00			0,00			
			0,00	0,00	0,00			0,00			0,00%	0,00			0,00	0,00			0,00	0,00			0,00			
			0,00	0,00	0,00			0,00			0,00%	0,00			0,00	0,00			0,00	0,00			0,00			
			0,00	0,00	0,00			0,00			0,00%	0,00			0,00	0,00			0,00	0,00			0,00			
			0,00	0,00	0,00			0,00			0,00%	0,00			0,00	0,00			0,00	0,00			0,00			
			0,00	0,00	0,00			0,00			0,00%	0,00			0,00	0,00			0,00	0,00			0,00			
			0,00	0,00	0,00			0,00			0,00%	0,00			0,00	0,00			0,00	0,00			0,00			
			0,00	0,00	0,00			0,00			0,00%	0,00			0,00	0,00			0,00	0,00			0,00			
			0,00	0,00	0,00			0,00			0,00%	0,00			0,00	0,00			0,00	0,00			0,00			
			0,00	0,00	0,00			0,00			0,00%	0,00			0,00	0,00			0,00	0,00			0,00			
			0,00	0,00	0,00			0,00			0,00%	0,00			0,00	0,00			0,00	0,00			0,00			
			0,00	0,00	0,00			0,00			0,00%	0,00			0,00	0,00			0,00	0,00			0,00			
			0,00	0,00	0,00			0,00			0,00%	0,00			0,00	0,00			0,00	0,00			0,00			
			0,00	0,00	0,00			0,00			0,00%	0,00			0,00	0,00			0,00	0,00			0,00			
			0,00	0,00	0,00			0,00			0,00%	0,00			0,00	0,00			0,00	0,00			0,00			
			0,00	0,00	0,00			0,00			0,00%	0,00			0,00	0,00			0,00	0,00			0,00			
			0,00	0,00	0,00			0,00			0,00%	0,00			0,00	0,00			0,00	0,00			0,00			
			0,00	0,00	0,00			0,00			0,00%	0,00			0,00	0,00			0,00	0,00			0,00			
			0,00	0,00	0,00			0,00			0,00%	0,00			0,00	0,00			0,00	0,00			0,00			
			0,00	0,00	0,00			0,00			0,00%	0,00			0,00	0,00			0,00	0,00			0,00			
			0,00	0,00	0,00			0,00			0,00%	0,00			0,00	0,00			0,00	0,00			0,00			
			0,00	0,00	0,00			0,00			0,00%	0,00			0,00	0,00			0,00	0,00			0,00			
			0,00	0,00	0,00			0,00			0,00%	0,00			0,00	0,00			0,00	0,00			0,00			
			0,00	0,00	0,00			0,00			0,00%	0,00			0,00	0,00			0,00	0,00			0,00			
			0,00	0,00	0,00			0,00			0,00%	0,00			0,00	0,00			0,00	0,00			0,00			
			0,00	0,00	0,00			0,00			0,00%	0,00			0,00	0,00			0,00	0,00			0,00			
			0,00	0,00	0,00			0,00			0,00%	0,00			0,00	0,00			0,00	0,00			0,00			
			0,00	0,00	0,00			0,00			0,00%	0,00			0,00	0,00			0,00	0,00			0,00			
			0,00	0,00	0,00			0,00			0,00%	0,00			0,00	0,00			0,00	0,00			0,00			
			0,00	0,00	0,00			0,00			0,00%	0,00			0,00	0,00			0,00	0,00			0,00			
			0,00	0,00	0,00			0,00			0,00%	0,00			0,00	0,00			0,00	0,00			0,00			
			0,00	0,00	0,00			0,00			0,00%	0,00			0,00	0,00			0,00	0,00			0,00			
			0,00	0,00	0,00			0,00			0,00%	0,00			0,00	0,00			0,00	0,00			0,00			
			0,00	0,00	0,00			0,00			0,00%	0,00			0,00	0,00			0,00	0,00			0,00			
			0,00	0,00	0,00			0,00			0,00%	0,00			0,00	0,00			0,00	0,00			0,00			
			0,00	0,00	0,00			0,00			0,00%	0,00			0,00	0,00			0,00	0,00			0,00			
			0,00	0,00	0,00			0,00			0,00%	0,00			0,00	0,00			0,00	0,00			0,00			
			0,00	0,00	0,00			0,00			0,00%	0,00			0,00	0,00			0,00	0,00			0,00			
			0,00	0,00	0,00			0,00			0,00%	0,00			0,00	0,00			0,00	0,00			0,00			
			0,00	0,00	0,00			0,00			0,00%	0,00			0,00	0,00			0,00	0,00			0,00			
			0,00	0,00	0,00			0,00			0,00%	0,00			0,00	0,00			0,00	0,00			0,00			
			0,00	0,00	0,00			0,00			0,00%	0,00			0,00	0,00			0,00	0,00			0,00			
			0,00	0,00	0,00			0,00			0,00%	0,00			0,00	0,00			0,00	0,00			0,00			
			0,00	0,00	0,00			0,00			0,00%	0,00			0,00	0,00			0,00	0,00			0,00			
			0,00	0,00	0,00			0,00			0,00%	0,00			0,00	0,00			0,00	0,00			0,00			
			0,00	0,00	0,00			0,00			0,00%	0,00			0,00	0,00			0,00	0,00			0,00			
			0,00	0,00	0,00			0,00			0,00%	0,00			0,00	0,00			0,00	0,00			0,00			
			0,00	0,00	0,00			0,00			0,00%	0,00			0,00	0,00			0,00	0,00			0,00			
			0,00	0,00	0,00			0,00			0,00%	0,00			0,00	0,00			0,00	0,00			0,00			
			0,00	0,00	0,00			0,00			0,00%	0,00			0,00	0,00			0,00	0,00			0,00			
			0,00	0,00	0,00			0,00			0,00%	0,00			0,00	0,00			0,00	0,00			0,00			
			0,00	0,00	0,00			0,00			0,00%	0,00			0,00	0,00			0,00	0,00			0,00			
			0,00	0,00	0,00			0,00			0,00%	0,00			0,00	0,00			0,00	0,00			0,00			
			0,00	0,00	0,00			0,00			0,00%	0,00			0,00	0,00			0,00	0,00			0,00			
			0,00	0,00	0,00			0,00			0,00%	0,00			0,00	0,00			0,00	0,00			0,00			
			0,00	0,00	0,00			0,00			0,00%	0,00			0,00	0,00			0,00	0,00			0,00			
			0,00	0,00	0,00			0,00			0,00%	0,00			0,00	0,00			0,00	0,00			0,00			
			0,00	0,00	0,00			0,00			0,00%	0,00			0,00	0,00			0,00	0,00			0,00			
			0,00	0,00	0,00			0,00			0,00%	0,00			0,00	0,00			0,00	0,00			0,00			
			0,00	0,00	0,00			0,00			0,00%	0,00			0,00	0,00			0,00	0,00			0,00			
			0,00	0,00	0,00			0,00			0,00%</															

## Pozvánka na kontrolní den č. [číslo KD] stavby:

„[Název stavby]“

Vážení,

tímto Vás zveme na kontrolní den č. [číslo KD] stavby [Název stavby], který se uskuteční v/ve [den a datum]  
v [čas] hod na adrese [místo konání a adresa, případně další upřesnění].

**Program:**

- 1/ Konstatování současného stavu stavby a vize
- 2/ Kontrola úkolů z předchozího kontrolního dne
- 3/ Úkoly k dalšímu kontrolnímu dni
- 4/ Vyjádření a připomínky účastníků
- 5/ Termín příštího kontrolního dne
- [případné jiné body programu]

V Pardubicích dne [dd.mm.rrrr]

[Podpis]

.....  
[Jméno odpovědné osoby]

[Funkce]

Vyřizuje: [Jméno zpracovatele]  
[e-mail zpracovatele]

Rozdělovník			
Vyhotoveno ve [4] výtiscích, každý o [1] straně.			
Výtisk číslo	Adresát	Datum	Podpis
[1]	[Jméno adresáta]	[dd.mm.rrrr]	[Podpis]
[2]			
[3]			
[4]	Pro spis		

## ZÁPIS z kontrolního dne č. [číslo KD] konaného dne [datum]

**Stavba:** [název stavby]

**Místo:** [místo konání KD]

**Účast:** [viz prezenční listina]

**Program:**

- 1/ Zpráva Zhotovitele o průběhu výstavby
- 2/ Kontrola úkolů z předchozího kontrolního dne
- 3/ Kontrola kvality
- 4/ Stav BOZP a PO
- 5/ Úkoly k dalšímu kontrolnímu dni
- 6/ Vyjádření a připomínky účastníků
- 7/ Termín příštího kontrolního dne

[případné jiné body programu]

### 1. Zpráva zhotovitele o průběhu výstavby

a) plnění věcného harmonogramu	
b) popis provedených prací	
c) finanční plnění	
d) předávání RDS	
e) fotodokumentace	

### 2. Kontrola úkolů z předchozího KD

Úkol číslo	Název	Skutečný stav plnění úkolu	Odpovídá	Trvá / hotovo
			[jméno/firma]	

### 3. Kontrola kvality

a) zpráva o hodnocení kvality za uplynulé období	
b) [další případný bod]	

### 4. Stav BOZP a PO

--

### 5. Úkoly k dalšímu kontrolnímu dni

Úkol číslo	Název	Popis úkolu a požadovaný cílový stav	Odpovídá	Termín
[číslo KD].1			[jméno/firma]	
[číslo KD].2				
...				

## 6. Vyjádření a připomínky účastníků

Účastník	Vyjádření, připomínky, ostatní
[Název firmy/jméno účastníka]	

## 7. Termín příštího kontrolního dne

Datum konání příštího KD	
Čas konání příštího KD	
Místo konání příštího KD	

Tento zápis je nedílnou součástí stavebního deníku.

Zapsal:

Jméno

Podpis

## Přílohy

Číslo	Název
1	Prezenční listina

## Rozdělovník

Vyhotoveno ve [4] výtiscích, každý o [2] stranách.

Výtisk číslo	Adresát	Datum	Podpis
[1]	[Jméno adresáta]	[dd.mm.rrrr]	[Podpis]
[2]			
[3]			
[4]	Pro spis		

## Příloha č. 1

# PREZENČNÍ LISTINA

[doplniť udalosť (KD...)] konaný dňa [dd.mm.rrrr]

[Název stavby]

[illegible]



Organizace	Jméno	Kontakt/e-mail	Podpis

## PŘEDÁVACÍ PROTOKOL

### Dokumentace skutečného provedení stavby

**Název projektu:** [doplnit název stavby]

**Objednatel:** Správa a údržba silnic Pardubického kraje  
Doubravice 98  
533 53 Pardubice

**Zhotovitel:** [doplnit název Zhotovitele]

**Zodpovědný projektant:** [doplnit jméno]

**Technický dozor stavebníka:** [doplnit jméno]

**Předmět předání:** Projektová dokumentace ve stupni DSPS

**Způsob předání:** Tištěně v 1x originál, digitálně ve 2 kopiích.

### PROHLÁŠENÍ

Podpisem “**Předávacího protokolu**” Zhotovitel předává a zástupce Objednatele přebírá projektovou dokumentaci ve stupni [DSPS]. Tímto předáním nejsou dotčena práva a povinnosti vyplývající z uzavřeného smluvního vztahu.

Předávací protokol je nedílnou součástí Zápisu o předání a převzetí stavby nebo její dokončené části.

Za Zhotovitele předal:

Za Objednatele převzal:

V [doplnit místo]  
dne [doplnit datum]

[Podpis, razítko]  
.....  
[Jméno Zhotovitele]  
[Funkce]

[Podpis, razítko]  
.....  
[Jméno TDS]  
TDS

**SOUPIS VAD A NEDODĚLKŮ:**

Číslo vady	Popis vady či nedodělku	Sjednaný termín odstranění vady	Skutečný termín odstranění vady	Podpis zástupců potvrzující odstranění vad	
				TDS	Zhotovitel
1					
2					
3					
4					
5					
6					
7					
8					
9					
10					

**SEZNAM PŘÍLOH/DOKLADOVÁ ČÁST:**

Příloha číslo	Název přílohy	Počet vyhotovení	Poznámky
1			
2			
3			
4			
5			
6			
7			
8			
9			
10			

## Zápis o předání a převzetí stavby nebo její dokončené části

**Objednatel:** Správa a údržba silnic Pardubického kraje, Doubravice 98, 533 53 Pardubice

**Zhotovitel:** [doplnit Zhotovitele]

Zmocnění zástupci:

Jméno:

Funkce:

Za Objednatele:

[doplnit jméno]

[doplnit funkci]

Za Zhotovitele:

[doplnit jméno]

[doplnit funkci]

Název a místo stavby: [doplnit]

Název a číslo objektu: SO [doplnit číslo SO] – [doplnit název SO]

SO [doplnit číslo SO] – [doplnit název SO]

SO [doplnit číslo SO] – [doplnit název SO]

...

...

...

SoD číslo: [číslo smlouvy] ze dne [dd.mm.rrrr],  
Dodatek č. [číslo dodatku] ze dne [dd.mm.rrrr]

Termín zahájení dle:  
SOD/skutečnost  
[dd.mm.rrrr/dd.mm.rrrr]

Termín dokončení dle:  
SOD/skutečnost  
[dd.mm.rrrr/dd.mm.rrrr]

Cena SO [číslo SO] – [název SO] dle SoD a dodatku č. X bez DPH: [cena SO ze smlouvy] Kč

Cena SO [číslo SO] – [název SO] dle skutečnosti bez DPH: [cena po ZBV a LVV] Kč

...

...

...

...

...

Průběh a výsledky provedených zkoušek: (případná příloha č. X)

[popis]

Soupis předávaných dokladů k dodávce: (případná příloha č. X)

- Dokumentace skutečného provedení stavby (DSPS)

- ...

- ...

- ...

- ...

[Prohlášení o výsledku závěrečné prohlídky stavby, hodnocení výsledného provedení stavby, uvedení vad a nedodělků]

Lhůta k odstranění výše uvedených vad a nedodělků: [doplnit lhůtu]

...

Sankce v případě nesplnění závazku: [doplnit popis]

...

Ostatní práva a nároky, které smluvní strany vůči sobě uplatňují:

[doplnit popis]

...  
...  
...

**Záruční doba** dokončené stavby pro Zhotovitele končí dne:

[doplnit datum] nebo viz poznámky

...  
...  
...

Stanovisko účastníků přejímacího řízení:

[doplnit vyjádření zúčastněných]

...  
...  
...

Za Objednatele	Za vlastníka/správce	Za Zhotovitele
[jméno]	[jméno]	[jméno]
[podpis] .....	[podpis] .....	[podpis] .....

Přejímací řízení zahájeno v [místo stavby] dne [dd.mm.rrrr] a ukončeno dne [dd.mm.rrrr].

Poznámky: [např. konce záruční doby]

- ...
- ...
- ...

**Adresa příslušného úřadu**

Úřad: .....

Ulice: .....

PSČ, obec: .....

**Věc: ŽÁDOST O POVOLENÍ PŘEDČASNÉHO UŽÍVÁNÍ STAVBY**

podle ustanovení § 123 č. 183/2006 Sb., o územním plánování a stavebním řádu (stavební zákon) a § 18k vyhlášky č. 503/2006 Sb., o podrobnější úpravě územního rozhodování, územního opatření a stavebního řádu

**ČÁST A****I. Identifikační údaje stavby**

(název, účel stavby, místo)

.....  
.....  
.....  
.....

**II. Identifikační údaje stavebníka**

(fyzická osoba uvede jméno, příjmení, datum narození, místo trvalého pobytu popřípadě též adresu pro doručování, není-li shodná s místem trvalého pobytu; pokud záměr souvisí s její podnikatelskou činností, uvede fyzická osoba jméno, příjmení, datum narození, IČ, bylo-li přiděleno, místo trvalého pobytu popřípadě též adresu pro doručování, není-li shodná s místem trvalého pobytu; právnická osoba uvede název nebo obchodní firmu, IČ, bylo-li přiděleno, adresu sídla popřípadě též adresu pro doručování, není-li shodná s adresou sídla, osobu oprávněnou jednat jménem právnické osoby)

.....  
.....  
.....  
.....

Telefon/mobilní telefon: .....

Fax/e-mail: .....

Datová schránka:.....

Podává-li žádost více osob, připojují se údaje obsažené v tomto bodě v samostatné příloze:

☐ ano☐ ne

### III. Stavebník jedná

- ☐ samostatně
- ☐ je zastoupen; v případě zastoupení na základě plné moci, je plná moc připojena v samostatné příloze (u fyzické osoby se uvede jméno, příjmení, datum narození, místo trvalého pobytu popřípadě též adresu pro doručování, není-li shodná s místem trvalého pobytu; právnická osoba uvede název nebo obchodní firmu, IČ, bylo-li přiděleno, adresu sídla popřípadě též adresu pro doručování, není-li shodná s adresou sídla, osobu oprávněnou jednat jménem právnické osoby):

Telefon/mobilní telefon: .....

Fax/e-mail: .....

Datová schránka:.....

**IV. Základní informace o rozhodnutích nebo opatřeních, na jejichž základě byla stavba provedena**  
(označení stavebního úřadu / jméno autorizovaného inspektora, datum vyhotovení a číslo jednací rozhodnutí nebo opatření)

Stavba byla provedena s nepodstatnými odchylkami od uvedených dokumentů nebo od projektové dokumentace

- ☐ ne
- ☐ ano (popis a zdůvodnění nepodstatných odchylek)

**V. Požadovaná lhůta předčasného užívání stavby**

od.....do.....

Odůvodnění žádosti:

.....

.....

.....

.....

.....

.....

.....

.....

.....

.....

.....

.....

.....

.....

.....

.....

.....

.....

.....

.....

.....

**VI. Stavbu provádí**☐ stavebník sám pro sebe svépomocí

Podmínky předčasného užívání:

.....

.....

.....

.....

☐ stavební podnikatel (zhotovitel) – název a sídlo stavebního podnikatele, IČ, bylo-li přiděleno:

.....

.....

.....

.....



U stavby prováděné dodavatelsky stavebník k žádosti připojí dohodu se zhotovitelem, obsahující jeho souhlas, popřípadě sjednané podmínky předčasného užívání stavby. Dohoda je samostatnou přílohou žádosti.

V .....dne.....

.....  
podpis

## ČÁST B

Přílohy žádosti o vydání předčasného užívání stavby:

- ☐ 1. Geometrický plán potvrzený katastrálním úřadem (pokud je stavba předmětem evidence v katastru nemovitostí nebo její výstavbou dochází k rozdělení pozemku; doklad se nepřipojí, pokud nedochází ke změně vnějšího půdorysného ohrazení stavby) včetně vyznačení údajů určujících polohu definičního bodu stavby a adresního místa (viz poznámka).
- ☐ 2. Dokumentace geodetické části skutečného provedení stavby u staveb technické nebo dopravní infrastruktury.
- ☐ 3. Doklad o tom, že příslušnému obecnímu úřadu byly ohlášeny a doloženy změny týkající se obsahu technické mapy obce.
- ☐ 4. Doklady o výsledcích zkoušek a měření předepsaných zvláštními právními předpisy.
- ☐ 5. Doklady prokazující shodu vlastností použitých výrobků s požadavky na stavby (§ 156 stavebního zákona).
- ☐ 6. Jiné doklady stanovené v povolení stavby.
- ☐ 7. Dokumentace skutečného provedení stavby (došlo-li k nepodstatným odchylkám proti povolení stavby nebo ověřené projektové dokumentaci).
- ☐ 8. Plná moc v případě zastupování stavebníka, není-li udělena plná moc pro více řízení, popřípadě plná moc do protokolu.
- ☐ 9. Dohoda uzavřená se stavebním podnikatelem, která obsahuje jeho souhlas popřípadě sjednané podmínky předčasného užívání stavby.
- ☐ 10. Samostatná příloha k bodu II. části A.
- ☐ 11. Závazná stanoviska dotčených orgánů k užívání stavby, pokud jsou zvláštním právním předpisem pro užívání stavby vyžadována

☐ jsou připojena v dokladové části dokumentace, ☐ samostatně

s uvedením příslušného orgánu, č.j. a data vydání, a to na úseku:

- ☐ ochrany přírody a krajiny .....
- ☐ ochrany vod .....
- ☐ ochrany ovzduší.....
- ☐ ochrany zemědělského půdního fondu .....
- ☐ ochrany lesa.....
- ☐ ochrany ložisek nerostných surovin .....
- ☐ odpadového hospodářství .....
- ☐ prevence závažných havárií .....
- ☐ ochrany veřejného zdraví .....
- ☐ lázní a zřídél.....
- ☐ veterinární péče.....
- ☐ památkové péče.....
- ☐ dopravy na pozemních komunikacích .....
- ☐ dopravy drážní.....
- ☐ dopravy letecké.....

- ☐ dopravy  
vodní.....  
...
  - ☐  
energetiky.....  
.....
  - ☐ jaderné bezpečnosti a ochrany před ionizujícím zářením  
.....
  - ☐ elektronických komunikací  
.....
  - ☐ obrany státu  
.....
  - ☐ bezpečnosti  
státu.....
  - ☐ civilní  
ochrany.....  
.....
  - ☐ požární  
ochrany.....  
...
  - ☐  
další.....  
.....
- .....

☐ 12. Stanoviska vlastníků veřejné dopravní a technické infrastruktury o provedení kontroly způsobu napojení stavby (pokud byla předem vyžadována)

☐ jsou připojena v dokladové části dokumentace, ☐ samostatně  
s uvedením příslušného vlastníka, č.j. a data vydání, a to na úseku:

- ☐ elektrické energie  
.....
  - ☐ plynu.....  
.....
  - ☐ rozvodu tepla  
.....
  - ☐  
vody.....  
.....
  - ☐  
kanalizace.....  
.....
  - ☐ elektronických  
komunikací.....
  - ☐ dopravy  
.....  
.....
  - ☐  
další.....  
.....
- .....
- .....

**Poznámka:****Způsob vyznačení údajů určujících polohu definičního bodu stavby a adresního místa**

*U budovy zapisované do katastru nemovitostí se adresní místo vyznačí do geometrického plánu na zaměření budovy jako bod uvnitř stavebního objektu v místě očíslovaného vchodu z ulice nebo veřejného prostranství.*

*Nejedná-li se o stavbu zapisovanou do katastru nemovitostí, vyznačí se definiční bod i adresní místo do grafického vyjádření výsledku zaměření skutečné polohy objektu v dokumentaci skutečného provedení stavby nebo do kopie situačního výkresu v měřítku katastrální mapy se zakreslením umístění stavby, který byl podkladem pro umístění stavby, a to definiční bod stavebního objektu jako bod poblíž těžiště stavby a definiční bod adresního místa jako bod uvnitř stavebního objektu v místě vchodu z ulice nebo veřejného prostranství.*

*Jedná-li se o stavbu v areálu, kde je přístup z ulice ke stavebnímu objektu vhodný také pro vjezd vozidel používaných složkami integrovaného záchranného systému, ale je umístěn odlišně od vchodu z ulice do stavebního objektu, lze k adresnímu místu vyznačit také příslušná příjezdová místa.*

*Parametry příjezdových míst:*

<i>Složka integrovaného záchranného systému</i>	<i>Průjezdná šířka</i>	<i>Průjezdná výška</i>
<i>Hasičský záchranný sbor ČR a jednotky požární ochrany</i>	<i>3,5 m</i>	<i>4,1 m</i>
<i>Zdravotnická záchranná služba a Policie ČR</i>	<i>3,0 m</i>	<i>3,0 m</i>

**Adresa příslušného úřadu**

Úřad: .....

Ulice: .....

PSČ, obec: .....

**Věc: ŽÁDOST O VYDÁNÍ KOLAUDAČNÍHO SOUHLASU**

podle ustanovení § 122 č. 183/2006 Sb., o územním plánování a stavebním řádu (stavební zákon) a § 18i vyhlášky č. 503/2006 Sb., o podrobnější úpravě územního rozhodování, územního opatření a stavebního řádu

**ČÁST A****I. Identifikační údaje stavby**

(název, účel stavby, místo, pokud dochází ke změně parcelního čísla – uvést původní a nové parc. č.)

.....  
.....  
.....  
.....

**II. Identifikační údaje stavebníka**

(fyzická osoba uvede jméno, příjmení, datum narození, místo trvalého pobytu popřípadě též adresu pro doručování, není-li shodná s místem trvalého pobytu; pokud záměr souvisí s její podnikatelskou činností, uvede fyzická osoba jméno, příjmení, datum narození, IČ, bylo-li přiděleno, místo trvalého pobytu popřípadě též adresu pro doručování, není-li shodná s místem trvalého pobytu; právnická osoba uvede název nebo obchodní firmu, IČ, bylo-li přiděleno, adresu sídla popřípadě též adresu pro doručování, není-li shodná s adresou sídla, osobu oprávněnou jednat jménem právnické osoby)

.....  
.....  
.....  
.....

Telefon / mobilní telefon: .....

Fax / e-mail: .....

Datová schránka:.....

Žádá-li více osob, připojují se údaje obsažené v tomto bodě v samostatné příloze:

☐ ano ☐ ne

**III. Stavebník jedná**

☐ samostatně  
☐ je zastoupen; v případě zastoupení na základě plné moci, je plná moc připojena v samostatné příloze (u fyzické osoby se uvede jméno, příjmení, datum narození, místo trvalého pobytu popřípadě též adresu pro doručování, není-li shodná s místem trvalého pobytu; právnická osoba uvede název nebo obchodní firmu, IČ, bylo-li přiděleno, adresu sídla popřípadě též adresu pro doručování, není-li shodná s adresou sídla, osobu oprávněnou jednat jménem právnické osoby):

.....  
.....  
.....  
.....

Telefon / mobilní telefon: .....

Fax / e-mail: .....

Datová schránka:.....

**IV. Základní informace o rozhodnutích nebo opatřeních, na jejichž základě byla stavba provedena**  
(označení stavebního úřadu / jméno autorizovaného inspektora, datum vyhotovení a číslo jednací rozhodnutí nebo opatření)

.....  
.....  
.....  
.....  
.....  
.....

Stavba byla provedena s nepodstatnými odchylkami od uvedených dokumentů nebo od projektové dokumentace

☐ ne  
☐ ano (popis a zdůvodnění nepodstatných odchylek)

.....  
.....  
.....  
.....  
.....  
.....

.....  
.....

**V. Předpokládaný termín dokončení stavby a zahájení jejího užívání**

.....  
.....

**VI. U dočasné stavby**

Doba trvání do.....

**VII. Údaj o zkušebním provozu**

Byl proveden ☐ ne

☐ ano

na základě rozhodnutí, které vydal.....

dne .....pod č.j.....

doba jeho trvání .....

V .....dne.....

.....

podpis

## ČÁST B

Přílohy žádosti o vydání kolaudačního souhlasu:

- ☐ 1. Geometrický plán potvrzený katastrálním úřadem (pokud je stavba předmětem evidence v katastru nemovitostí nebo její výstavbou dochází k rozdělení pozemku; doklad se nepřipojí, pokud nedochází ke změně vnějšího půdorysného ohrazení stavby) včetně vyznačení údajů určujících polohu definičního bodu stavby a adresního místa (viz poznámka).
- ☐ 2. Dokumentace geodetické části skutečného provedení stavby u staveb technické nebo dopravní infrastruktury.
- ☐ 3. Doklad o tom, že příslušnému obecnímu úřadu byly ohlášeny a doloženy změny týkající se obsahu technické mapy obce.
- ☐ 4. Doklady o výsledcích zkoušek a měření předepsaných zvláštními právními předpisy.
- ☐ 5. Doklady o výsledcích zkušebního provozu, pokud byl prováděn.
- ☐ 6. Doklady prokazující shodu vlastností použitých výrobků s požadavky na stavby (§ 156 stavebního zákona).
- ☐ 7. U stavby s jaderným zařízením povolení Státního úřadu pro jadernou bezpečnost podle zvláštního právního předpisu.
- ☐ 8. Jiné doklady stanovené v povolení stavby.
- ☐ 9. Dokumentace skutečného provedení stavby (došlo-li k nepodstatným odchylkám proti povolení stavby nebo ověřené projektové dokumentaci).
- ☐ 10. Plná moc v případě zastupování stavebníka, není-li udělena plná moc pro více řízení, popřípadě plná moc do protokolu.
- ☐ 11. Certifikát autorizovaného inspektora, pokud byl vyhotoven.
- ☐ 12. Samostatná příloha k bodu II. části A.
- ☐ 13. Závazná stanoviska dotčených orgánů k užívání stavby, pokud jsou zvláštním právním předpisem pro užívání stavby vyžadována

☐ jsou připojena v dokladové části dokumentace, ☐ samostatně  
s uvedením příslušného orgánu, č.j. a data vydání, a to na úseku:

- ☐ ochrany přírody a krajiny .....
- ☐ ochrany vod .....
- ☐ ochrany ovzduší.....
- ☐ ochrany zemědělského půdního fondu .....
- ☐ ochrany lesa.....
- ☐ ochrany ložisek nerostných surovin .....
- ☐ odpadového hospodářství .....
- ☐ prevence závažných havárií .....
- ☐ ochrany veřejného zdraví .....
- ☐ lázní a zřídél.....
- ☐ veterinární péče.....
- ☐ památkové péče.....
- ☐ dopravy na pozemních komunikacích .....
- ☐ dopravy drážní.....



- ☐ dopravy letecké.....
- ☐ dopravy vodní.....
- ☐ energetiky.....
- ☐ jaderné bezpečnosti a ochrany před ionizujícím zářením .....
- ☐ elektronických komunikací .....
- ☐ obrany státu .....
- ☐ bezpečnosti státu.....
- ☐ civilní ochrany.....
- ☐ požární ochrany.....
- ☐ další.....

☐ 14. Stanoviska vlastníků veřejné dopravní a technické infrastruktury o provedení kontroly způsobu napojení stavby (pokud byla předem vyžadována)

- ☐ jsou připojena v dokladové části dokumentace, ☐ samostatně  
s uvedením příslušného vlastníka, č.j. a data vydání, a to na úseku:

- ☐ elektrické energie .....
- ☐ plynu.....
- ☐ rozvodu tepla .....
- ☐ vody .....
- ☐ kanalizace .....
- ☐ elektronických komunikací.....
- ☐ dopravy .....
- ☐ další.....

**Poznámka:**

**Způsob vyznačení údajů určujících polohu definičního bodu stavby a adresního místa**

U budovy zapisované do katastru nemovitostí se adresní místo vyznačí do geometrického plánu na zaměření budovy jako bod uvnitř stavebního objektu v místě očíslovaného vchodu z ulice nebo veřejného prostranství.

Nejedná-li se o stavbu zapisovanou do katastru nemovitostí, vyznačí se definiční bod i adresní místo do grafického vyjádření výsledku zaměření skutečné polohy objektu v dokumentaci skutečného provedení stavby nebo do kopie situačního výkresu v měřítku katastrální mapy se zakreslením umístění stavby, který byl podkladem pro umístění stavby, a to definiční bod stavebního objektu jako bod poblíž těžiště stavby a definiční bod adresního místa jako bod uvnitř stavebního objektu v místě vchodu z ulice nebo veřejného prostranství.

Jedná-li se o stavbu v areálu, kde je přístup z ulice ke stavebnímu objektu vhodný také pro vjezd vozidel používaných složkami integrovaného záchranného systému, ale je umístěn odlišně od vchodu z ulice do stavebního objektu, lze k adresnímu místu vyznačit také příslušná příjezdová místa.

Parametry příjezdových míst:

Složka integrovaného záchranného systému	Průjezdová šířka	Průjezdová výška
Hasičský záchranný sbor ČR a jednotky požární ochrany	3,5 m	4,1 m
Zdravotnická záchranná služba a Policie ČR	3,0 m	3,0 m

## ZÁPIS Z MÍSTNÍHO ŠETŘENÍ

**Název stavby:** [Doplnit název stavby]

**Místo a čas konání:** [Adresa stavby, čas konání prohlídky]

**Účel místního šetření:** [Kontrolní prohlídka na konci záruční doby za účelem reklamace zjištěných vad podléhajících záruce Zhotovitele.]

**Účastníci:** [Jméno, funkce]  
[Jméno, funkce]  
...  
...

### Soupis zjištěných vad či skutečností

1. [Detailní popis zjištěné vady či skutečnosti č. 1]  
Návrh řešení: [reklamace / jiné konkrétní řešení]
2. [Detailní popis zjištěné vady či skutečnosti č. 2]  
Návrh řešení: [reklamace / jiné konkrétní řešení]
3. [Detailní popis zjištěné vady či skutečnosti č. 3]  
Návrh řešení: [reklamace / jiné konkrétní řešení]
4. [Detailní popis zjištěné vady či skutečnosti č. 4]  
Návrh řešení: [reklamace / jiné konkrétní řešení]
5. [Detailní popis zjištěné vady či skutečnosti č. 5]  
Návrh řešení: [reklamace / jiné konkrétní řešení]
6. ...

**SOUPIS ZJIŠTĚNÝCH VAD:**

Číslo vady	Popis Vady	Reklamáce		Podpis TDS
		Ano	Ne	
1	[Krátký popis zjištěné vady č. 1]			
2	[Krátký popis zjištěné vady č. 2]			
3				
4				
5				
6				
7				
8				
9				
10				

**Fotodokumentace:** [Doplňt fotodokumentaci zjištěných vad]

	Jméno	Podpis
Účastníci:	[doplňt jméno a funkci]	[doplňt podpis]
	.....	.....
	[doplňt jméno a funkci]	[doplňt podpis]
	.....	.....
	[doplňt jméno a funkci]	[doplňt podpis]
	.....	.....

## PŘEDÁVACÍ PROTOKOL

**Název projektu:** [doplnit název stavby]

**Objednatel:** Správa a údržba silnic Pardubického kraje  
Doubravice 98  
533 53 Pardubice

**Zhotovitel:** [doplnit název a adresu Zhotovitele]

**Generální projektant:** [doplnit název gen. projektanta]

**Zodpovědný projektant:** [doplnit jméno]

**Předmět předání:** [doplnit předmět předání – projektová dokumentace ve stupni DZS apod.]

**Způsob předání:** [doplnit způsob předání, např. fyzické předání, datový nosič, elektronicky apod.]

### PROHLÁŠENÍ

Podpisem **“Předávacího protokolu”** Zhotovitel předává a Objednatel přebírá provedené práce. Tímto předáním nejsou dotčena práva a povinnosti vyplývající z uzavřeného smluvního vztahu.

Za Zhotovitele předal:

Za Objednatele převzal:

V [doplnit místo]  
dne [doplnit datum]

[Podpis, razítko]  
.....  
[Jméno zástupce Zhotovitele]  
[Funkce]

[Podpis, razítko]  
.....  
[Jméno zástupce Objednatele]  
[Funkce]

**SOUPIS VAD A NEDODĚLKŮ:**

Číslo vady	Popis Vady	Sjednaný termín odstranění vady	Skutečný termín odstranění vady	Podpis zástupců potvrzující odstranění vad	
				Objednatel	Zhotovitel
1					
2					
3					
4					
5					
6					
7					
8					
9					
10					

**SEZNAM PŘÍLOH/DOKLADOVÁ ČÁST:**

Příloha číslo	Název přílohy	Počet vyhotovení	Poznámky
1			
2			
3			
4			
5			
6			
7			
8			
9			
10			

## PŘEDÁVACÍ PROTOKOL

### [Projektové dokumentace]

**Název projektu:** [doplnit název stavby]

**Objednatel:** Správa a údržba silnic Pardubického kraje  
Doubravice 98  
533 53 Pardubice

**Generální projektant:** [doplnit název gen. projektanta]

**Zodpovědný projektant:** [doplnit jméno]

**Předmět předání:** [doplnit předmět předání – projektová dokumentace ves  
tupni DZS apod.]

**Způsob předání:** [doplnit způsob předání, např. fyzické předání, datový  
nosič, elektronicky apod.]

### PROHLÁŠENÍ

Podpisem “**Předávacího protokolu**” Projektant předává a Objednatel přebírá projektovou dokumentaci ve stupni [doplnit stupeň PD]. Tímto předáním nejsou dotčena práva a povinnosti vyplývající z uzavřeného smluvního vztahu.

Za Projektanta předal:

Za Objednatele převzal:

V [doplnit místo]  
dne [doplnit datum]

[Podpis, razítko]  
.....  
[Jméno Projektanta]  
[Funkce]

[Podpis, razítko]  
.....  
[Jméno zástupce Objednatele]  
[Funkce]

**SOUPIS VAD A NEDODĚLKŮ:**

Číslo vady	Popis vady či nedodělku	Sjednaný termín odstranění vady	Skutečný termín odstranění vady	Podpis zástupců potvrzující odstranění vad	
				Objednatel	Projektant
1					
2					
3					
4					
5					
6					
7					
8					
9					
10					

**SEZNAM PŘÍLOH/DOKLADOVÁ ČÁST:**

Příloha číslo	Název přílohy	Počet vyhotovení	Poznámky
1			
2			
3			
4			
5			
6			
7			
8			
9			
10			